

La Maissonnette



Accès

- **Train :**
Gare de Marbehan (entre Namur et Arlon), puis bus n° 28 * vers Arlon, arrêt à Habay-la-Vieille, près de l'église (6 mn à pied).
Gare de Habay (puis 20 mn à pied **).
* *Horaire sur demande.*
** *Quelqu'un peut venir vous chercher à la gare de Habay.*
- **Voiture :** Autoroute E411 sortie 29 – Habay
(Attention ! le GPS indique parfois par erreur la sortie 28b Rulles)
Prendre la direction Habay-la-Neuve et puis à gauche vers Habay-la-Vieille.
Dans le village, descendre sous l'église vers Thibessart, passer sur le pont ; après celui-ci prendre le 2^{ème} chemin à gauche et suivre l'indication « Le Bua - Fraternité Champagnat » ; longer le mur de briques sur votre gauche : vous êtes arrivés !

Contact

Centre Le Bua

Rue du Bua 6

B - 6723 Habay-la-Vieille

Tél. +32 (0) 478 28 98 70

Email centrebua@gmail.com

IBAN : BE88 7320 6173 9541 – BIC : CREGBEBB



Centre Le Bua



Les membres du « Centre Le Bua » sont heureux de vous accueillir – individuellement ou en groupe – en ce lieu de recueillement et de calme, pour un temps de...

rencontres,
ressourcement,
classe verte,
formation,
blocus étudiant...



Visitez notre site : www.lebua.be

La maison se situe dans un beau cadre naturel, avec un parc et de nombreuses promenades possibles aux alentours.

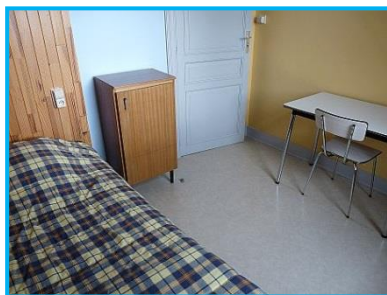

Les chambres : communes et individuelles



Une salle de réunion



Le petit salon

Possibilité de participer à la prière de la communauté à 8h00 (Laudes) et à 18h30 (Vêpres-Eucharistie)



« Classes vertes »

Un programme « classe verte » est organisé par « L'Asinerie de l'O », un de nos partenaires :
Site : www.asinerie.be/ferme-danimation/

Tél. : + 32 (0) 63 43 38 00 E-mail : contact@asinerie.be

Tarifs 2026

1. Logement pension complète

Adultes	Etudiants	Primaire	Maternel
54 €	42 €	32 €	25 €
Prix spécial « blocus étudiants » : 40 €			

20 chambres individuelles

2 chambres à 3 lits et 1 chambre à 4 lits

4 chambres doubles avec douche (supplément 10,00 €/nuit/pers.)

7 chambres avec douche et toilette (supplément 15 €/nuit/pers)

Emporter sac de couchage (ou draps), drap-housse et taie d'oreiller, ainsi que chaussures d'intérieur.

Extras : Draps de lit : 10,00 € - Serviettes de toilette : 6,00 €

2. En journée

Possibilité d'avoir un dîner complet (6,00 € à 18,00 €) ou un bol de soupe (3,00 €) et pause-café/collation (3 €).

3. salles en location à la journée

Capacités diverses : de 12 à 50 places assises avec tables, jusqu'à 60 places assises sans table.